

Erfgoedpremie voor de eredienst (behalve kathedralen)

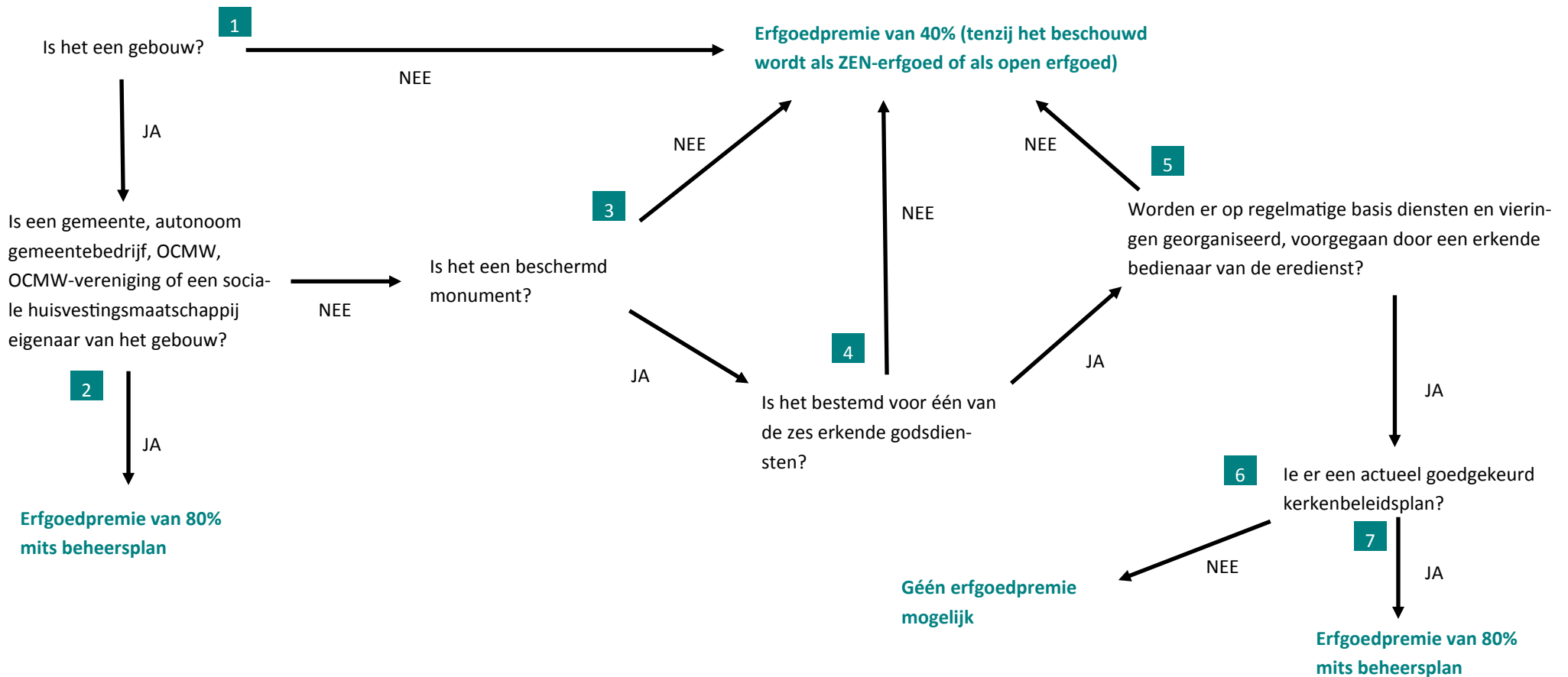

- | | | | |
|--|--|--|--|
| <p>1. Het Onroerenderfgoeddecreet legt enkel een premie van 80% op bij gebouwen (zie art. 10.2.2.)</p> <p>2. Het Onroerenderfgoedbesluit voorziet bij eredienst enkel een premie van 80% bij beschermde monumenten (zie art. 11.2.11.)</p> | <p>3. Het Onroerenderfgoeddecreet legt een premie van 80% op (zie art. 10.2.2.)</p> <p>4. Het Onroerenderfgoeddecreet legt enkel een premie van 80% op bij gebruik door erkende eredienst (zie art. 10.2.2.)</p> | <p>5. Het verslag aan de Vlaamse Regering bij het Onroerenderfgoedbesluit verduidelijkt dat het gebouw daadwerkelijk moet gebruikt worden voor de eredienst (toelichting bij art. 11.2.9.11., pagina 49)</p> | <p>6. Het Onroerenderfgoedbesluit verplicht een actueel kerkenbeleidsplan (zie art. 11.2.11.)</p> <p>7. Het Onroerenderfgoeddecreet legt een premie van 80% op (zie art 10.2.2.)</p> |
|--|--|--|--|